

Orientações Acadêmicas

para os estudantes da
UFPA



Caro (a) Aluno (a),

Parabéns pela sua vitória: ingressar nesta grande Universidade. A UFPA está de portas abertas para recebê-lo(a) nesta nova etapa de sua vida.

Com a missão de produzir e difundir conhecimento, aspiramos formar profissionais competentes e comprometidos com ações e descobertas que contribuam para a edificação de uma sociedade mais solidária, justa e democrática e, sobretudo, para o desenvolvimento da Região Amazônica.

Convidamos você a conhecer a UFPA, sua estrutura organizacional, suas políticas educacionais e sociais, seus diversos espaços e, especialmente, o seu curso. Esteja atento(a) às oportunidades que estarão disponíveis para você, sejam acadêmicas, políticas, culturais e de lazer.

Participe!

Estamos aqui para orientá-lo(a) neste percurso que se inicia, conquistado com muito estudo e dedicação.

**Portanto, viva-o intensamente.
Felicidades e Sucesso!**

**Profª Drª Maria Lúcia Harada
Pró-Reitora de Ensino de Graduação**



**QUE A FORÇA
ESTEJA COM VOCÊ!**





UNIVERSIDADE FEDERAL DO PARÁ

Reitor

Carlos Edilson de Almeida Maneschy

Vice-Reitor

Horacio Schneider

Pró-Reitora de Ensino de Graduação

Maria Lúcia Harada

Pró-Reitor de Extensão

Fernando Arthur de Freitas Neves

Pró-Reitor de Pesquisa e Pós-Graduação

Emmanuel Zagury Tourinho

Pró-Reitor de Administração

Edson Ortiz de Matos

Pró-Reitora de Planejamento e Desenvolvimento Institucional

Raquel Trindade Borges

Pró-Reitora de Desenvolvimento e Gestão de Pessoal

Edilziete Eduardo Pinheiro de Aragão

Pró-Reitor de Relações Internacionais

Flávio Augusto Sidrim Nassar

Chefe de Gabinete

Maria Lúcia Langbeck Ohana

Prefeito

Aleamar Dias Rodrigues Junior

Procuradora Geral

Fernanda Ribeiro Monte Santo Andrade

Projeto Gráfico e Organização

Ricardo Harada Ono

Desenhos

Volney Nazareno Duarte Gonçalves

Arte final e Colorização

Eliezer França do Aido

Revisão

Elizeth Duarte Guimarães

Impressão

Gráfica da UFPA

5ª Edição, 2015

Responsáveis - parte textual

Elizeth Duarte Guimarães/ Maria do Socorro Almeida Flores /

Maria Lúcia Harada/ Rita de Nazaré Vêras de Oliveira

Normalização

Biblioteca Central – UFPA

Agradecimentos à:

Jailton Gomes - Pedagogo - FAV

Concepts e esboços iniciais:

Turma de quadrinhos PP 2013.4, com agradecimentos especiais à:
Antonio, Arthur Alves, Arthur Oliveira, Bianca, Caio, Elisa, Elzo Newton,
Fernanda, Fillipe, Ingrid, Juliana, Laila, Marcus Vinicius, Marlisson,
Matheus, Maxleno, Maycon, Michel, Tarcisio Gabriel, Tayna e Thyago

Orientações Acadêmicas

para os estudantes da
UFPA



PRIMEIRO DIA NA FEDERAL..
NUM SABIA NEM POR ONDE COMEÇAR...



QUANDO...



FALA BURRO!*



* Apelido dado aos calouros, pelos veteranos.



LISTA DE SIGLAS

AEDI	Assessoria de Educação a Distância
ADUFPA	Associação dos Docentes da UFPA
ASCOM	Assessoria de Comunicação Institucional
AUDIN	Auditoria Interna
CAAD	Coordenadoria de Acompanhamento das Atividades Docentes
CAC	Coordenadoria de Avaliação e Currículo
CADIS	Coordenadoria de Apoio ao Discente
CAPES	Coordenação de Aperfeiçoamento de Pessoal de Nível Superior
CA	Centro Acadêmico
CEBN	Centro de Eventos Benedito Nunes
CEBP	Coordenadoria de Educação Básica e Profissional
CEPS	Centro de Processos Seletivos
CFC	Coordenação de Finanças e Contabilidade
CIAC	Centro de Registro e Indicadores Acadêmicos
CNE	Conselho Nacional de Educação
CNPq	Conselho Nacional de Desenvolvimento Científico e Tecnológico
CONSAD	Conselho Superior de Administração
CONSEPE	Conselho Superior de Ensino, Pesquisa e Extensão
CONSUN	Conselho Universitário
COPERPS	Comissão Permanente de Processos Seletivos
CTIC	Centro de Tecnologia da Informação e Comunicação
DAP	Departamento de Almoxarifado e Patrimônio
DA	Diretório Acadêmico
DCE	Diretório Central de Estudantes
EDUFPA	Editora da Universidade Federal do Pará
FACOM	Faculdade de Comunicação
FALE	Faculdade de Letras
FALEM	Faculdade de Letras Estrangeiras Modernas
HUBFS	Hospital Universitário Bettina Ferro de Souza
HUJBB	Hospital Universitário João de Barros Barreto
ICA	Instituto de Ciências da Arte
ICB	Instituto de Ciências Biológicas
ICED	Instituto de Ciências da Educação
ICEN	Instituto de Ciências Exatas e Naturais
ICJ	Instituto de Ciências Jurídicas
ICS	Instituto de Ciências da Saúde
ICSA	Instituto de Ciências Sociais Aplicadas
IECOS	Instituto de Estudos Costeiros
IEMCI	Instituto de Educação Matemática e Científica
IFCH	Instituto de Filosofia e Ciências Humanas
IG	Instituto de Geociências
ILC	Instituto de Letras e Comunicação
ISBN	International Standard Book Number
ISSN	International Standard Serial Number
ITEC	Instituto de Tecnologia





- LDB**.....Lei de Diretrizes e Bases da Educação
- MEC**Ministério da Educação
- NAEA**Núcleo de Altos Estudos Amazônicos
- NEAF**Núcleo de Estudos Integrados sobre Agricultura Familiar
- NECAN**Núcleo de Estudos Integrados sobre Ciência Animal
- NCADR**.....Núcleo de Ciências Agrárias e Desenvolvimento Rural
- NMT**.....Núcleo de Medicina Tropical
- NTPC**.....Núcleo de Teoria e Pesquisa do Comportamento
- NUMA**.....Núcleo de Meio Ambiente
- OCLAE**.....Organização Continental Latino-Americana e Caribenha dos Estudantes
- PET**Programa de Educação Tutorial
- PNE**.....Plano Nacional de Educação
- PPC**.....Projeto Pedagógico do Curso
- PROAD**Pró-Reitoria de Administração
- PROEG**.....Pró-Reitoria de Ensino de Graduação
- PROEX**.....Pró-Reitoria de Extensão
- PROGEP**.....Pró-Reitoria de Desenvolvimento e Gestão de Pessoal
- PROINTER**.....Pró-Reitoria de Relações Internacionais
- PROPESP**.....Pró-Reitoria de Pesquisa e Pós-Graduação
- PROPLAN**.....Pró-Reitoria de Planejamento e Desenvolvimento Institucional
- PROUNI**Programa Universidade para Todos
- PS**Processo Seletivo
- REUNI**Programa de Reestruturação e Expansão das Universidades Federais
- RU**Restaurante Universitário
- SESU**Secretaria de Ensino Superior
- SIBI**Sistema de Bibliotecas
- SINTUFPA**Sindicato dos Servidores da UFPA
- UFOPA**.....Universidade Federal do Oeste do Pará
- UFPA**Universidade Federal do Pará
- UNE**União Nacional dos Estudantes
- UNIVERSITEC**..Agência de Inovação Tecnológica da UFPA

SAIBA ONDE VOCÊ ESTÁ.



CAMPUS I (BÁSICO)

- 24. Academia Amazônica
- 14. Auditório Setorial Básico I e II
- 49. Bancos (BB, Caixa, Santander)
- 43. Biblioteca Central
- 30. Biblioteca do Inst. de Geociências
- 9. Biotério
- 42. Caixa do BB
- 27. Cantina
- 4. CAPACIT
- 48. Capela Universitária
- 34. Centro de Conv. Benedito Nunes
- 38. Centro de Proc. Seletivos (CEPS)
- 38. Centro de Reg. de Indicadores Acadêmicos (CIAC)
- 6. Clínica de Psicologia
- 18. Depósito
- 45. Editora
- 19. FADESP

- 1. Garagem/Mecânica/Marcenaria
- 17. Ginásio de Esportes
- 3. Gráfica da UFPA
- 13. Inst. de Ciências Biológicas (ICB)
- 29. Inst. de Ciências Exatas e Naturais (ICEN)
- 23. Inst. de Filosofia e Ciências Humanas (IFCH)
- 31. Inst. de Geociências (IG)
- 16. Inst. de Letras e Comunicação (ILEC)
- 22. Lab. de Antropologia
- 37. Lab. de Biofísica
- 11. Lab. de Ciências Linguagem
- 15. Lab. de DNA
- 12. Lab. de Extracta
- 32. Lab. de Física Ensino
- 28. Lab. de Física Pesquisa
- 20. Lab. de Geologia
- 10. Lab. de Psicologia

- 40. Lab. Química Ensino
- 36. Lab. Química Pesquisa
- 21. Litoteca
- 46. Livraria
- 8. Microscopia Eletrônica (ICB)
- 25. Museu
- 5. Núcleo de Ciências Agrárias e Desenvolvimento Rural (NCADR)
- 35. Núcleo de Pesq. e Desenv. da Educação Matemática e Científica (MPADC)
- 41. Pavilhão de Aulas
- 39. Prefeitura do campus
- 44. Reitoria
- 47. Restaurante Universitário
- 2. SEPAI
- 33. Serviço de Computação (C-TIC)
- 49. Setor de Recreação (Vadião)
- 7. Transportes
- 26. Vidraçaria Científica

Campus II (Profissional)

- 13. Atelier de Arquitetura
- 3. Atelier de Artes
- 5. Atelier de Artes (anexo)
- 12. Auditório Setorial Profissional I e II
- 7. Cantina
- 23. Estação de Tratamento de Água
- 21. Fórum Distrital
- 9. Incubadora
- 18. Instituto de Ciências da Educação (ICED)
- 21. Instituto de Ciências Jurídicas
- 19. Instituto de Ciências Sociais Aplicadas (ICESA)
- 17. Instituto de Tecnologia (ITEC)
- 8. Laboratório de Elétrica
- 2. Laboratório de Hidráulica
- 11. Laboratório de Materiais de Construção
- 4. Laboratório de Mecânica
- 1. Laboratório de Motores
- 10. Laboratório de Química
- 20. Núcleo de Altos Estudos Amazônicos (NAEA)
- 15. Núcleo do Meio Ambiente (NUMA)
- 14. Pavilhões de Aulas
- 16. RU Profissional
- 22. Sede de Canoagem
- 24. Sede do Projeto Mamirauá

RIO GUAMÁ

Campus III (Saúde)

- 8. Farmácia Escola
- 6. Hospital Betina
- 3. Lab. de Análises Clínicas
- 7. Lab. de Farmácia
- 10. Laboratório de Biologia/Estufa
- 4. Laboratório de Odontologia
- 1. Programa Pobreza e Meio Ambiente na Amazônia (POEMA)
- 2. POEMA (Auditório/Cantina)
- 9. Salas de Aula
- 5. Subestação

A UNIVERSIDADE FEDERAL DO PARÁ

Criada em 2 de julho de 1957, a Universidade Federal do Pará (UFPA) congregava as Faculdades de Medicina, Direito, Farmácia, Engenharia, Odontologia, Filosofia, Ciências e Letras e de Ciências Econômicas, Contábeis e Atuariais. Vinculada ao Ministério de Educação (MEC), é consagrada como o maior empreendimento de formação superior da Amazônia Brasileira, e tem como princípio fundamental a integração entre ensino, pesquisa e extensão.

Sua missão: "Gerar, difundir e aplicar o conhecimento nos diversos campos do saber, visando à melhoria da qualidade de vida do ser humano em geral, e em particular, do amazônida."

Atualmente, sua estrutura se distribui em doze Campi, situados nos seguintes municípios paraenses: Abaetetuba, Altamira, Ananindeua, Belém, Bragança, Breves, Cametá, Capanema, Castanhal, Salinópolis, Soure e Tucuruí.

Em 2009, o Campus de Santarém se transformou na Universidade Federal do Oeste do Pará (UFOPA). Em 2013, a partir do desmembramento do campus de Marabá, foi criada oficialmente a Universidade Federal do Sul e Sudeste do Pará (UNIFESSPA).

Além dos Campi, a UFPA se organiza em Institutos e Núcleos. Os Institutos abrigam as Faculdades, Escolas e Programas de Pós-Graduação. Os Núcleos desenvolvem os Programas de Pós-Graduação e pesquisa.

UNIDADES REGIONAIS: CAMPI

Denominamos de *Campus* cada unidade regional da UFPA, com autonomia administrativa e acadêmica. Os *Campi*, atuam em inter-relação mútua e em interação com a administração superior da UFPA na elaboração e consecução de projetos, planos e programas de interesse institucional. São Campi da UFPA os polos de Belém, Ananindeua, Abaetetuba, Altamira, Bragança, Breves, Cametá, Capanema, Castanhal, Soure e Tucuruí.

O Campus de Belém é constituído de Unidades Acadêmicas, de Unidades Acadêmicas Especiais e de órgãos suplementares que se organizam na forma regimental.

Campus Universitário de Belém

A Cidade Universitária Prof. José da Silveira Netto, no Campus de Belém, nas margens do Rio Guamá, está dividida em quatro setores: Setor I Básico, Setor II Profissional, Setor III Esportivo e Setor IV Saúde. A sede administrativa da UFPA situa-se na Cidade Universitária.

Além dos setores localizados no espaço físico da Cidade Universitária, há outras Unidades Acadêmicas situadas em diferentes localidades da cidade de Belém: Museu da UFPA, Escola de Aplicação da UFPA, Hospital Universitário João de Barros Barreto, Instituto de Ciências da Arte, Instituto de Ciências da Saúde, Escola de Música da UFPA e Escola de Teatro e Dança da UFPA.

Endereço: Rua Augusto Côrrea, 01, Guamá, CEP 66075-110, Belém, Pará.

Site: www.ufpa.br

Telefones: (91) 3201-2121, 3201-7599.

Campus Universitário de Abaetetuba

O Campus de Abaetetuba, também conhecido como Campus do Baixo Tocantins, foi criado em 1987. Os primeiros cursos de graduação ofertados foram as licenciaturas em Matemática, Letras, Pedagogia, História e Geografia, todos em regime intensivo. Em 1991, foi inaugurado o prédio do Campus, no bairro do Mutirão.

Endereço: Rua Manoel de Abreu, s/n, Bairro Mutirão, CEP 68440-000, Abaetetuba, Pará.

Site: www.ufpa.br/cubt

E-mail: abaetetuba@ufpa.br, fmc@ufpa.br, afonsosn@ufpa.br

Telefones: (91) 3751-1131, 3751-1107

Campus Universitário de Altamira

O Campus de Altamira, situado na região Transamazônica e Xingu, iniciou suas atividades em 1987, com os cursos de Letras, Pedagogia, Matemática, História e Geografia em regime intensivo. A partir de 1992, foram oferecidos os cursos regulares de Letras, Pedagogia, Matemática, História e Geografia.

Endereço: Rua Coronel José Porfírio, 2515, São Sebastião, CEP 68372-040, Altamira, Pará.

Site: www.altamira.ufpa.br

E-mail: altamira@ufpa.br

Telefones: (93) 3515-1079, 3515-1592.



Campus Universitário de Ananindeua

O Campus de Ananindeua, criado em 12 de agosto de 2013, funciona temporariamente na Faculdade da Amazônia, sua sede será construída na Granja do Icuí-Guajará. No Processo Seletivo 2014, o campus ofertou 50 vagas para o curso de Engenharia de Materiais e no Processo Seletivo Especial 2014-3, o curso de Ciência e Tecnologia.

Endereço: BR 316, Km 07, Nº 590. CEP 67043-970, Ananindeua, Pará

Site: www.campusananindeua.ufpa.br

Telefones: (91) 3201-8968.

Campus Universitário de Bragança e Instituto de Estudos Costeiros (IECOS)

O Campus Universitário de Bragança, criado em 1987, com os cursos de Geografia, História, Letras, Matemática e Pedagogia. A partir de 1997, foram implantados os cursos de Ciências Biológicas, Ciências Sociais e Licenciatura Plena em Ciências do Ensino Fundamental. Com o objetivo de formar profissionais que atendam às necessidades da região, a Universidade Federal do Pará criou o Curso de Engenharia de Pesca, que em conjunto com o curso de Ciências Biológicas e pelo Programa de Pós-Graduação em Biologia Ambiental constituem o Instituto de Estudos Costeiros (IECOS).

Endereço: Rua Leandro Ribeiro, s/n, CEP 68600-000, Bragança, Pará.

Site: www3.ufpa.br/multicampi

E-mail: campubraga@ufpa.br / rhelena@ufpa.br

Telefones: (91) 3425-1209, 3425-1593, 3425-4536.

Campus Universitário Capanema

Em 1992, a Universidade Federal do Pará, por meio do Campus Universitário de Bragança, firmou um convênio com a Prefeitura deste município para a criação do Núcleo de Capanema.

De 2001 a 2004, o Campus de Bragança transferiu a administração e a responsabilidade do Núcleo de Capanema para o antigo Centro Socioeconômico, hoje, o Instituto de Ciências Sociais e Aplicadas. Em 18 de maio de 2009, o Conselho Superior Universitário (CONSUN) aprovou a criação do Campus Universitário de Capanema, em maio de 2009.

Endereço: Avenida Barão de Capanema, 1201, Bairro Centro, CEP 68.700-000, Capanema-PA.

Site: www.cuncap.ufpa.br/

E-mail: alvarolobo@ufpa.br

Telefone: (91) 3462-1881

Campus Universitário de Castanhal

Em 14 de abril de 1978, foi assinado o Convênio para a implantação da Universidade Federal do Pará em Castanhal, através do Núcleo de Educação e do Serviço de Extensão. Os cursos ofertados beneficiariam também as Zonas Bragantina, Guajarina e Salgado.

Endereço: Av. Universitária, s/n, Jaderlândia, CEP 68745-000, Castanhal, Pará.

Site: www3.ufpa.br/multicampi

E-mail: castanhal@ufpa.br

Telefones: (91) 3721-2395, 3721-8284, 3721-8285



Campus Universitário do Marajó-Breves

O Campus Universitário do Marajó-Breves, localizado no sudoeste da Ilha do Marajó, iniciou suas atividades em 1990, como extensão do Campus de Soure, com a oferta do curso de História. O Campus foi reconhecido oficialmente pelo MEC em 2006 e conta, atualmente, com 5 faculdades responsáveis pela oferta de cursos regulares de graduação, além de ser pólo de educação a distância.

Endereço: Av. Anajás, s/n, Aeroporto, CEP 68800-000, Breves, Pará.

Site: www3.ufpa.br/breves

E-mail: breves@ufpa.br

Telefones: 3783-1129, 3783-1929.

Campus Universitário do Marajó-Soure

O Campus Universitário do Marajó-Soure, foi fundado em 1986, como um dos pólos regionais de atuação da UFPA. Em 1987, realizou-se o primeiro vestibular do interior do Estado, ofertando, para Soure, os cursos de Geografia, História, Letras, Matemática e Pedagogia.

Endereço: 13ª Rua, s/n, Bairro Umirizal, CEP 68870-000, Soure, Pará.

Site: www.ufpa.br/soure

E-mail: campusoure@ufpa.br

Telefones: (91) 3741-1261, 3741-1434.

Campus Universitário de Salinópolis

O Campus Universitário de Salinópolis, situado no nordeste do Estado, foi criado em 11 de dezembro de 2013. A UFPA recebeu a doação de uma área com trinta mil hectares onde será construído o campus. No Processo Seletivo 2014, o campus vai ofertar o curso de Engenharia de Exploração e Produção de Petróleo e de Matemática.

Endereço provisório: Rua Raimundo Santana Cruz, entre Rua Genoveva e Castro Tv. Nilza Fonseca Castro

Campus Universitário do Tocantins-Cametá

O Campus de Cametá, situado na região do Baixo Tocantins, foi fundado em 1987, durante a administração do Reitor José Seixas Lourenço, como resultado do Projeto Norte de Interiorização da Universidade Federal do Pará. Não possuindo sede própria, ele foi instalado nas dependências da Escola Municipal de 1º Grau "Maria Cordeiro de Castro", cujo prédio foi doado à UFPA pelo município, em 1991.

Endereço: Rua Padre Antônio Franco, 2617, Bairro da Matinha, CEP 68400-000, Cametá, Pará.

Site: www2.ufpa.br/cameta

E-mail: cameta@ufpa.br, gpsilva@ufpa.br

Telefones: (91) 3781-1258, 3781-1182.

Campus Universitário de Tucuruí

O Campus Universitário de Tucuruí, localizado no sudeste paraense, iniciou como um núcleo em 5 de julho de 2004, quando a Eletronorte cedeu um espaço físico, por comodato, à UFPA, por um prazo mínimo de 5 anos.

O primeiro processo seletivo foi realizado em agosto de 2005 e ofertou 30 vagas para o curso de Engenharia Elétrica e outras 30 para o de Engenharia Civil. No dia 18 de maio de 2009, o Conselho Superior Universitário (Consun) aprovou a criação do Campus Universitário de Tucuruí.

Endereço: Rua Itaipu, 36 – Vila Permanente - CEP 68.464-000, Tucuruí, Pará.

E-mail: tucurui@ufpa.br

Telefone: (94) 3778-3253, 9953-5136.

...TANTOS ESTUDANTES... O QUE SERÁ QUE ESSA TURMA TODA FAZ POR AQUI?

COMPUTAÇÃO?

BIOLOGIA?

DIREITO?

ENGENHARIA?

CINEMA?

UAU! AQUELA MINA É DE MEDICINA, COM CERTEZA...

CRIA JUÍZO HAROLDO!

ÉÉEGUA! OLHA AQUELE DOIDO ALÍ, FUGIU DE MUSEOLOGIA?

DEIXA DE SER BOBO MENINO, COM CERTEZA ELE ESTÁ INDO PRO BETINA...



UNIDADES ACADÊMICAS: INSTITUTOS E NÚCLEOS

Institutos

São unidades acadêmicas de formação profissional em nível de graduação e pós-graduação que coordenam faculdades de cursos afins e escolas. São eles:

Instituto de Ciências da Arte (ICA)

Faculdades: Artes Visuais: Artes Visuais (Licenciatura/Bacharelado); Museologia (Bacharelado); Cinema e Audiovisual (Bacharelado); Tecnologia em Produção Multimídia (Técnico).

Escolas: Música: Música (Bacharelado e Técnico); **Teatro e Dança:** Teatro (Bacharelado e Técnico); Dança (Bacharelado e Técnico).

Endereço do ICA: Av. Presidente Vargas, S/N, Praça da República - Belém - Pará, CEP: 66017-060

Telefone: (91) 3241-5801, Fax: (91) 3241-8369.

E-mail: ica@ufpa.br

Instituto de Ciências Biológicas (ICB)

Faculdades: Ciências Biológicas (Bacharelado); Ciências Biológicas (Licenciatura); Biomedicina; Biotecnologia.

Endereço do ICB: Campus Universitário do Guamá*, ICB - Campus Básico

Telefone: (91) 3201 7102; Fax: (91) 3201-7568

E-mail: coordplan_icb@ufpa.br

Instituto Ciências da Educação (ICED)

Faculdades: Educação Física (Licenciatura); Pedagogia (Licenciatura).

Endereço do ICED: Campus Universitário do Guamá*, ICED - Campus Profissional.

Telefone: (91) 3201-7105; Fax: 32017648

E-mail: iced@ufpa.br

Instituto de Ciências Exatas e Naturais (ICEN)

Faculdades: Ciência da Computação, Ciências Naturais (Licenciatura); Estatística, Física (Bacharelado/Licenciatura); Física (Licenciatura); Matemática (Licenciatura); Química (Licenciatura); Química (Bacharelado); Química Industrial e Sistemas de Informação.

Endereço do ICEN: Campus Universitário do Guamá*, ICEN - Campus Básico.

Telefones: (91)3201-7103, (91)3201-7829

Site: www.icen.ufpa.br

Instituto de Ciências Jurídicas (ICJ)

Faculdade: Direito

Endereço do ICJ: Campus Universitário do Guamá*, ICJ - Campus Profissional.

Telefones: secretaria: 3201-7666; pós-graduação: 3201-7723

E-mail: siteicj@ufpa.br

Site: www.icj.ufpa.br

Instituto de Ciências da Saúde (ICS)

Faculdades: Enfermagem; Farmácia; Fisioterapia; Terapia Ocupacional; Medicina; Nutrição; Odontologia.

Endereço do ICS: Praça Camilo Salgado, No. 1 Bairro, Umarizal, CEP: 66050-060

Telefones: (91) 3201-6808; fax: (91) 3242-9412

E-mail: ics@ufpa.br

Site: www.ufpa.br/ics

Instituto de Ciências Sociais Aplicadas (ICSA)

Faculdades: Administração; Arquivologia; Biblioteconomia; Ciências Contábeis; Ciências Econômicas; Serviço Social; Turismo.

Endereço do ICSA: Campus Universitário Guamá*, ICSA - Campus Profissional.

Telefone: (91)3201-7101

E-mail: icsa@ufpa.br

Site: www.ufpa.br/icsa

Instituto de Educação Matemática e Científica (IEMCI)

Faculdade: Licenciatura Integrada em Educação em Ciências, Matemática e Linguagens.

Endereço do IEMCI: Campus Universitário do Guamá*, IEMCI - Campus Básico.

Telefones: (91) 3201-7642 / 7487; Fax: 3201-7642 / 7487

E-mail: npadc@ufpa.br

Site: www.ufpa.br/iemci

Instituto de Estudos Costeiros (IECOS)

Faculdades: Engenharia de Pesca e Ciências Biológicas

Endereço do IECOS: Instituto de Estudos Costeiros (IECOS), Campus Universitário de Bragança - UFPA, Alameda Leandro Ribeiro s/n. Bairro Aldeia, CEP: 68600-000. Bragança – Pará

Telefone: (91) 3201-1593, ramal 237

E-mail: iecos@ufpa.br

Site: www.ufpa.br/iecos

Instituto de Filosofia e Ciências Humanas (IFCH)

Faculdades: Ciências Sociais (Bach./Licenciatura); Filosofia (Bacharelado/Licenciatura), Geografia (Bacharelado); Geografia (Licenciatura); História (Bacharelado); História (Licenciatura); Psicologia.

Endereço do IFCH: Campus Universitário do Guamá*, IFCH - Campus Básico.

Telefones: (91) 3201-7106; 3201-7604

E-mail: ifch_comunicacao@ufpa.br

Site: www3.ufpa.br/ifch

Instituto de Geociências (IG)

Faculdades: Geologia, Oceanografia, Meteorologia e Geofísica.

Endereço do IG: Campus Universitário do Guamá*, IG - Campus Básico.

Telefones: (91) 3201-7107; 3201-7609

E-mail: dir.cg@ufpa.br

Site: www.ig.ufpa.br

Instituto de Letras e Comunicação (ILC)

Faculdade de Comunicação (FACOM): Jornalismo; Publicidade e Propaganda.

Faculdade de Letras (FALE): Letras - Língua Portuguesa (Licenciatura);

Faculdade de Letras Estrangeiras Modernas (FALEM): Letras Língua Alemã; Letras Língua Espanhola; Letras Língua Francesa; Letras Língua Inglesa; Letras Libras; Português L2 (Licenciatura).

Endereço do ILC: Campus Universitário do Guamá*, ILC - Campus Básico.

Telefones: (91) 3201 – 7108, Fax:3201-7606

Site: www.ilc.ufpa.br

Instituto de Tecnologia (ITEC)

Faculdades: Arquitetura e Urbanismo; Engenharia de Alimentos; Eng. Biomédica; Eng. Civil; Eng. da Computação; Eng. de Telecomunicações; Eng. Elétrica; Eng. Ferroviária e Logística; Eng. Mecânica; Eng. Naval; Eng. Química; Eng. Sanitária e Ambiental.

Endereço do ITEC: Campus Universitário do Guamá*, ITEC - Campus Profissional.

Telefones: (91) 3201- 7109; Fax: 3201-7608

Site: www.itec.ufpa.br

NÚCLEOS

São Unidades Acadêmicas dedicadas a programas regulares de pós-graduação.

Núcleo de Altos Estudos Amazônicos (NAEA)

Oferece Especialização, Mestrado e Doutorado com temáticas ligadas ao desenvolvimento, à preservação do meio ambiente e ao acompanhamento das políticas governamentais regionais

Endereço do NAEA: Campus Universitário do Guamá*, NAEA - Campus Profissional.

Telefones: (91) 3201-7141; 3201-7696.

E-mail: naea@ufpa.br

Site: www.naea.ufpa.br

Núcleo de Ciências Agrárias e Desenvolvimento Rural (NCADR)

O NCADR é composto pelo Núcleo de Estudos Integrados sobre Agricultura Familiar (NEAF) e pelo Núcleo de Estudos Integrados sobre Ciência Animal (NECAN), que oferecem cursos de graduação e pós-graduação, em parceria com a Embrapa Amazônia Oriental.

Endereço do NCADR: Campus Universitário do Guamá*, NCADR - Campus Básico.

Telefones: (91) 3201-8059; 3201-7915

E-mail: nfsm@ufpa.br

Site: <http://www.ncadr.ufpa.br/>

Núcleo de Medicina Tropical (NMT)

Promove estudos no campo da Patologia regional e do desenvolvimento sócioambiental. Oferece Especialização em Saúde e Ciências Sócio-Ambientais, Doenças Tropicais, Toxicologia e Epidemiologia, e Mestrado e Doutorado em Doenças Tropicais.

Endereço do NMT: Av. Generalíssimo Deodoro, 92, Umarizal, CEP 66050-060, Belém - PA

Telefones: (91) 3241-9864; 3241-0032.

Núcleo de Meio Ambiente (NUMA)

Promove cursos, debates e outras iniciativas voltadas a estudos e pesquisas sobre questões ambientais, qualidade de vida e geração de tecnologia que viabilizem o desenvolvimento sustentável dos diversos setores da economia regional.

Endereço do NUMA: Campus Univ. do Guamá*, Chalé de Ferro, NUMA - Campus Profissional.

Telefone: (91) 3201-7652.

E-mail: numa@ufpa.br

Site: www.ufpa.br/numa

Núcleo de Teoria e Pesquisa do Comportamento (NTPC)

Oferece Programa de Pós-Graduação em Teoria e Pesquisa do Comportamento, e presta consultoria para o equacionamento e resolução de problemas afetos às ciências do comportamento, especialmente aqueles relacionados à Região Amazônica.

Endereço: Rua Augusto Corrêa, 01, Setor I Básico, Guamá,

CEP 66075-110, Belém, Pará.

E-mail: ntpc@ufpa.br

Telefone: (91) 3201-8536, 3201-8367.

ALÉM DISSO, BETINA
É UM HOSPITAL!

HO-O-OSPITAL?

...AQUI NO CAMPUS,
SERVINDO DE APOIO A
COMUNIDADE E,
TAMBÉM, COMO
UNIDADE ACADÊMICA
ESPECIAL...



UNIDADES ACADÊMICAS ESPECIAIS

São unidades acadêmicas vinculadas à UFPA. Embora possuam estruturas administrativas próprias, se configuram como campo de pesquisa e aplicação das atividades desenvolvidas na Universidade.

Hospitais

A UFPA possui dois hospitais, ambos voltados à prática de atividades curriculares na área de saúde, internato, residência, pesquisa e extensão, em colaboração com programas de qualificação profissional em áreas afins, cada um com suas especificidades. São eles:



Hospital Universitário Bettina Ferro de Souza (HUBFS)

O "Betina", como é conhecido popularmente, destina-se à formação em níveis de graduação e pós-graduação de profissionais das áreas da saúde, por meio do compromisso da UFPA com as necessidades da população. Oferece serviços de consultas, diagnósticos e urgência clínica no Setor de Saúde do Guamá (com acesso principal pela Avenida Perimetral), funcionando de segunda a sexta-feira, das 7h às 18h.

Endereço do HUBFS: Rua Augusto Corrêa, 01,
Setor IV Saúde, Guamá, CEP 66075-110,
Belém, Pará.

Telefones: (91) 3201-7283; 3201-7815

E-mail: hubfs@ufpa.br



Hospital Universitário João Barros Barreto (HUJBB)

O "Barros Barreto" possui como missão prestar assistência à saúde da população por meio do Sistema Único de Saúde (SUS), atua também nas áreas de ensino e de pesquisa, na geração e sistematização de conhecimentos. No momento, oferece consultas médicas nas áreas de infectologia, pneumologia, clínica médica e tratamento para cirurgia.

Endereço do HUJBB: Rua dos Mundurucus, 4487, Guamá, CEP 66073-000, Belém, Pará.

Telefone: (91) 3201-6600

E-mail: asscomhujbb@ufpa.br

Site: www.ufpa.br/hujbb



Escola de Aplicação da UFPA

A "escolinha da UFPA", desenvolve educação básica, configurando-se como campo de estágio voltado para a experimentação pedagógica, o que possibilita a interação com os cursos de licenciatura e bacharelado da instituição.

A Escola de Aplicação, além de desenvolver o ensino, realiza pesquisa e extensão com o objetivo de qualificar a educação básica, constituindo-se como campo de reflexão, de investigação e de experimentações sobre a prática pedagógica. Os níveis de ensino desenvolvidos (educação infantil, ensino fundamental e médio) representam reais laboratórios educacionais, contribuindo para a formação continuada dos educadores.

Endereço da Escola de Aplicação: Av. Tancredo Neves (Perimetral), 1000, Bairro Montese, CEP 66095-780, Belém, Pará.

Telefone: (91) 3201-6900

E-mail: escola@ufpa.br

Site: www.escoladeaplicacao.ufpa.br



PUXA, AINDA BEM...
JÁ ESTAVA ME SENTINDO UM MANÉ,
ACHANDO QUE AQUELE PEQUENO
ALÍ FOSSE CALOURO...





SERVIÇOS

Restaurante Universitário (RU)

O Restaurante Universitário da UFPA, conhecido como RU, atende diariamente a alunos, técnicos e docentes da UFPA. Além de servir alimentos com qualidade e preços baixos, o RU funciona como um laboratório para os estudantes de Nutrição, Tecnologia de Alimentos, Biomedicina, dentre outros cursos afins, contribuindo para a promoção da educação e do ensino dentro da universidade.

O RU do Campus básico conta com uma cozinha industrial para a produção de 1.200 refeições e possui um refeitório com 300 lugares.

O RU do Campus profissional entrou em funcionamento em junho de 2009, servindo como uma unidade de distribuição, recebendo as refeições da unidade do campus básico. Conta com um refeitório de 120 lugares e atende em média 600 usuários/dia.

O RU atende nas duas unidades, de **segunda a sexta-feira**, das **12h às 14h** e das **17h às 19h**.

Endereços das unidades do RU:

Rua Augusto Corrêa, 01,
Setor I Básico e Setor II Profissional,
Guamá, CEP 66075-110, Belém, Pará.

Telefones:

(91) 3201-7744, 3201-7309.



CLÍNICAS

Clínica do Curso de Odontologia

Oferece à comunidade universitária e externa acesso gratuito aos serviços da Clínica Odontológica, vinculada ao curso de Odontologia da UFPA.

Os pacientes ali atendidos, além de receberem tratamento dentário, podem se cadastrar na Clínica no começo de cada semestre para atendimento e acompanhamento educativo, voltado à prevenção e ao tratamento odontológico. Funciona de **segunda a sexta-feira**, das **8h às 12h** e das **14h às 18h**.

Endereço da Clínica de Odontologia: Rua Augusto Corrêa, 01, Setor IV Saúde, Faculdade de Odontologia, Guamá, CEP 66075-110, Belém, Pará.

Telefone: (91) 3201-7689

Site: sig.ufpa.br/odontologia



Clínica do Curso de Psicologia

Presta serviços de avaliação, prevenção e tratamento da saúde mental da comunidade em geral. A clínica oferece acolhimento (triagem), psicoterapia (individual e de grupo), atendimentos do serviço social, médico e psiquiátrico. O cadastro do interessado se dá por meio de uma entrevista de triagem que ocorre, geralmente, no início de cada período letivo. O atendimento é gratuito. Funciona de **segunda a sexta-feira**, das **8h às 13h** e das **14h às 18h**, ao lado do Ginásio de Esportes da UFPA.

Endereço da Clínica de Psicologia: Rua Augusto Corrêa, 01, Setor I Básico, Guamá, CEP 66075-110, Belém, Pará.

Telefones: (91) 3201-7669

Site: www.portal.ufpa.br/interna_psicologia.php

Farmácia Universitária

Serve como campo de estágio aos alunos do curso de Farmácia. Está integrada a vários projetos e unidades da UFPA na oferta de produtos e serviços para os Hospitais Universitários Bettina Ferro e Barros Barreto, Santa Casa de Misericórdia do Pará e a Escola de Aplicação da UFPA. Manipula medicamentos, fórmulas e cosméticos e desenvolve pesquisas com plantas medicinais da Amazônia.

Produz medicamentos de qualidade a baixo custo. O seu centro de comercialização está localizado no Setor de Recreação e Atividades Estudantis (Vadião). Funciona de **segunda a sexta-feira**, das **8:30h às 16h**. Em seu site há uma relação de produtos e medicamentos disponíveis à venda na Farmácia Universitária.

Endereço da Farmácia: Rua Augusto Corrêa, 01, Setor I Básico ("Vadião"), Guamá, CEP 66075-110, Belém, Pará.

Telefone: (91) 3201-7581

Endereço da Coordenação da Farmácia: Rua Augusto Corrêa, 01, Setor IV Saúde, Guamá, CEP 66075-110, Belém, Pará.

Telefones:

(91) 3201-7206; 3201-7581

Site: www.portal.ufpa.br/interna_farmacia



Laboratórios de Análises Clínicas

Realizam gratuitamente exames laboratoriais de rotina em pacientes encaminhados pelo Hospital Bettina Ferro de Souza, ou pelo Posto de Saúde do Guamá, servidores e professores da instituição, além da comunidade em geral. Funcionam de segunda-feira a sexta-feira nos prédios do Instituto de Ciências Biológicas (ICB) e da Faculdade de Farmácia.

Laboratório de Análises Clínicas do ICB

Endereço: Rua Augusto Corrêa, 01, Setor I Básico, Instituto de Ciências Biológicas (Próximo ao ginásio, em frente ao macacário), Guamá, CEP 66075-110, Belém, Pará.

Telefone: (91) 3201-7569

Laboratório de Análises Clínicas da Faculdade de Farmácia

Endereço: Rua Augusto Corrêa, 01, Setor II Profissional, Faculdade de Farmácia (Próximo ao Poema), Guamá, CEP 66075-110, Belém, Pará.

Telefone: (91) 3201-7630

Núcleo de Práticas Jurídicas

É um dos serviços mais antigos que a Instituição presta à comunidade carente. O atendimento acontece diariamente no Pavilhão LP do Setor II Profissional, de **segunda a quinta-feira, das 8h às 18h. Na sexta-feira, o atendimento é das 8h às 12h e das 14h às 18h.**

Endereço: Rua Augusto Corrêa, 01, Setor II Profissional, Guamá, CEP 66075-110, Belém, Pará.

Telefone: (91) 3201-7273



Setor de Recreação e Atividades Estudantis

Espaço aberto destinado à promoção de eventos. Nele estão instalados o Diretório Central de Estudantes (DCE), o Sindicato dos Servidores da UFPA (Sintufpa) e a Associação dos Docentes da UFPA (Adufpa), além de agências bancárias, Correios, lanchonete, Farmácia Universitária, restaurante, praça e anfiteatro. Fica à beira do Rio Guamá, no Setor I Básico. É um recanto muito procurado pela comunidade, sendo chamado carinhosamente de "Vadião".

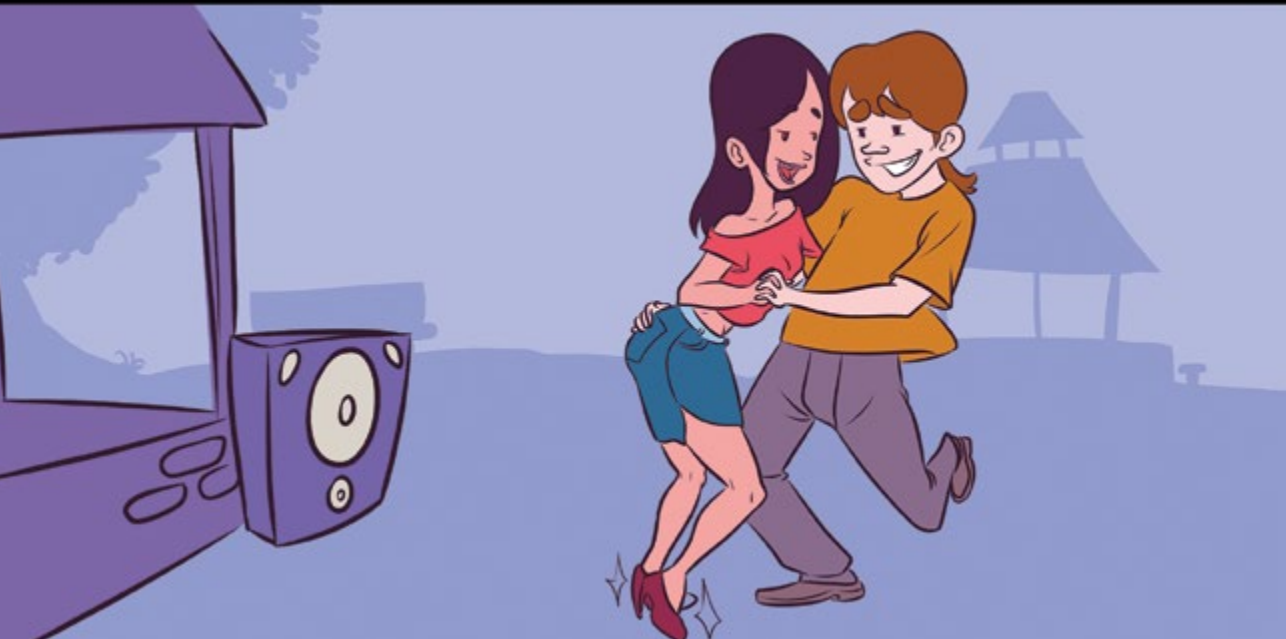



Puxa! A RAYSSA
É ESPERTA MESMO...

...BASTOU UMA TARDE COM
MEUS AMIGOS PARA
CONHECERMOS
TODO O CAMPUS.
O VADIÃO, A BIBLIOTECA,
O HANGARZINHO...



Centro de Convenções
Benedito Nunes



Biblioteca Central
Clodoaldo Beckmann

...FOI QUANDO A GENTE CHEGOU NUM **PREDIÃO**,
A RAYSSA COM TODA BOA VONTADE EXPLICANDO
QUE AQUELE ERA O CENTRO ADMINISTRATIVO
DA UNIVERSIDADE, BLÁ, BLÁ, BLÁ...
O XAVIER E EU SÓ PENSANDO BOBAGEM...



...É, ACHO MELHOR DAR
UMA LIDA NO MATERIAL QUE
DISTRIBUÍRAM PARA NÓS...

Reitoria

ADMINISTRAÇÃO SUPERIOR

Conselhos

São órgãos colegiados de consulta e deliberação sobre as matérias de ensino, pesquisa, extensão e administração universitárias. São três os Conselhos da UFPA.

Conselho Universitário (Consun)

É o órgão superior de consulta e deliberação da Universidade, constituído pelo Reitor, Vice-Reitor e membros do Conselho Superior de Ensino, Pesquisa e Extensão (Consepe) e do Conselho Superior de Administração (Consad).

Conselho Superior de Ensino, Pesquisa e Extensão (Consepe)

É o órgão de consultoria, supervisão e deliberação em matéria acadêmica relacionada ao ensino, à pesquisa e à extensão. É responsável pelo estabelecimento das normas que regem os processos seletivos para ingresso de discentes e para provimento de cargos docentes e técnicos-administrativos, pela aprovação do calendário acadêmico e pela criação e condições de oferta dos cursos de graduação, extensão e de pós-graduação.

Conselho Superior de Administração (Consad)

É o órgão de consultoria, supervisão e deliberação em matéria administrativa, patrimonial e financeira da UFPA.

Auditoria Interna (Audin)

A Auditoria Interna, como atividade institucional sistemática, visa, fundamentalmente, à melhoria dos processos de controles internos, buscando assegurar a qualidade e validade das informações produzidas por estes controles, necessárias à tomada de decisões por parte do alto escalão administrativo.

Tem a responsabilidade de proporcionar à direção da Instituição, informações tais como análises, avaliações, recomendações, assessorias e outras contribuições que sejam oportunas na correção de eventuais problemas internos, bem como tomada de decisões estratégicas.

Reitoria

É o órgão executivo de direção superior responsável pela superintendência, fiscalização e controle das atividades da UFPA. O atual Reitor é o **Prof. Dr. Carlos Edilson de Almeida Maneschy**, reeleito para um mandato no período de julho de 2013 a junho de 2017.

Endereço da Reitoria: Rua Augusto Corrêa, 01, Prédio da Reitoria, 3º andar, Guamá, CEP 66075-110, Belém, Pará.

Telefones: (91) 3201-7116; 3201-7113; 3201-7114

E-mail: reitor@ufpa.br

Vice-Reitoria

A Vice-Reitoria colabora na supervisão acadêmica e administrativa da instituição e desempenha funções delegadas pelo Reitor, além de substituí-lo em suas faltas ou impedimentos. O **Prof. Dr. Horacio Schneider** é o vice-reitor até junho de 2017.

Endereço da Vice-Reitoria: Rua Augusto Corrêa, 01, Prédio da Reitoria, 3º andar, Guamá, CEP 66075-110, Belém, Pará.

Telefones: (91) 3201-7118; 3201-7119.

E-mail: vicereitoria@ufpa.br

Ouvidoria da UFPA

Vinculada diretamente ao gabinete do Reitor, constitui-se em um canal de comunicação entre o usuário e a UFPA, cabendo-lhe acolher as críticas, denúncias ou sugestões à Administração Superior e contribuir para o aprimoramento dos serviços prestados pela Instituição. Seu papel

é mediar as relações, envolvendo instâncias universitárias e os membros da sociedade civil e da comunidade universitária.

A Ouvidoria atende os usuários pessoalmente, por telefone, e-mail ou pelo sistema informatizado, através de seu site. Funciona de **2ª a 6ª feira**, das **8h às 18h**.

Endereço da Ouvidoria: Rua Augusto Corrêa, 01, Setor de Recreação – Complexo Vadião, térreo, Guamá, CEP 66075-110, Belém, Pará.

Telefones: (91) 3201-7579; 3201-7649

E-mail: ouvidoria@ufpa.br

Site: www.ouvidoria.ufpa.br

Procuradoria Geral

Órgão de Assessoria direta do Magnífico Reitor. É responsável pela representação judicial e extrajudicial da UFPA, pelas atividades de assessoria e consultoria jurídicas às atividades da Universidade, bem como pelo assessoramento no controle interno da legalidade dos atos a serem praticados ou já efetivados pela autoridade máxima.

Endereço da PG: Rua Augusto Corrêa, 01, Prédio da Reitoria, 3º andar, Guamá, CEP 66075-110, Belém, Pará.

Telefones: (91) 3201-7130; 3201-7131

Prefeitura da UFPA

É a Unidade responsável pelo planejamento, operação e controle da infraestrutura e do espaço físico. Para tanto, coordena programas em parceria com as Unidades Acadêmicas, propiciando ambientes adequados para o ensino, pesquisa e extensão. Funciona de **2ª a 6ª feira**, das **8h às 18h**, no Setor I Básico.

Endereço da Prefeitura: Rua Augusto Corrêa, 01, Guamá, CEP 66075-110, Belém, Pará.

Telefones: (91) 3201-7134; 3201-7154

E-mail: prefeitura@ufpa.br

Coordenadoria de Cerimonial de Eventos - CEBN

A Coordenadoria de Cerimonial e Eventos da UFPA uma subunidade do Gabinete do Reitor que atende ao Gabinete e as demais unidades da UFPA. As principais funções da Coordenadoria de Cerimonial e Eventos são: prestar informações e dar apoio aos eventos institucionais.

Endereço: Cidade Universitária Prof. José da Silveira Netto, Rua Augusto Corrêa, próximo ao prédio da Reitoria- Guamá, CEP:66075-110, Belém-PA

Telefones: (91) 3201-8454 (PORTARIA); 3201-8431; 3201-8438

E-mail: cerimonial@ufpa.br; eventos@ufpa.br; eventoscebn@gmail.com

Assessorias

Assessoria de Comunicação Institucional (ASCOM)

A comunicação institucional para os públicos interno e externo é uma atividade desenvolvida pela Assessoria de Comunicação Institucional. É responsável pela edição do jornal Beira do Rio, principal veículo impresso de divulgação da produção científica e das demais ações institucionais da Universidade, bem como pelas matérias para a página "Ciência em Ação", publicada semanalmente pelo jornal Diário do Pará.

A comunicação on-line é outra atividade mantida por meio da produção de conteúdos para o portal da UFPA (www.ufpa.br) e pela veiculação de informações institucionais no informativo eletrônico interno Acontece (acontece@ufpa.br) para as categorias docente, discente e técnico-administrativa, disponível também na página principal da UFPA.

Endereço da ASCOM: Rua Augusto Corrêa, 01, Prédio da Reitoria, térreo, Guamá, CEP 66075-110, Belém, Pará.

Telefones: (91) 3201-7463; 3201-7577

E-mail: imprensa@ufpa.br

Assessoria de Educação a Distância (AEDI)

Tem como objetivo promover a educação a distância como modalidade alternativa de ensino/aprendizagem para a formação de profissionais de nível superior, ao mesmo tempo em que proporciona a ampliação do acesso à Universidade.

Endereço da AEDI: Rua Augusto Corrêa, 01 (ao lado do Prédio da Biblioteca Central), Guamá, CEP 66075-110, Belém, Pará.

Telefones: (91) 3201-7834; 3201-7613

E-mail: aedi@ufpa.br

Site: www.aedi.ufpa.br

Órgãos Suplementares

São unidades técnicas voltadas ao desenvolvimento de serviços especiais. Possuem estrutura administrativa própria e podem colaborar em programas de pesquisa, de extensão e de qualificação profissional das unidades acadêmicas.

Sistema de Bibliotecas (SIBI/UFPA) e Biblioteca Central Prof. Dr. Clodoaldo Beckmann

A UFPA possui 34 bibliotecas integradas ao Sistema de Bibliotecas (SIBI), 24 em Belém e as restantes nos Campi. A coordenação técnica do sistema na UFPA cabe à Biblioteca Central que, junto ao Sibi têm a missão de prover, distribuir e facilitar o acesso às informações.

A comunidade universitária tem ao seu dispor uma variedade de serviços de informação nos suportes impresso, digital e on line, que possibilitam consulta ao acervo, empréstimo e devolução de obras, normalização de trabalhos acadêmicos e comutação bibliográfica (Comut.).

Ao efetivar sua matrícula, o aluno da UFPA passa a figurar na relação de usuários de Biblioteca. No início de cada semestre letivo, a Biblioteca Central realiza treinamentos para que os usuários possam conhecer os recursos e produtos que estão disponíveis, como: o catálogo on line do acervo das bibliotecas da UFPA, os periódicos eletrônicos, o Portal de Periódicos da Coordenação de Aperfeiçoamento de Pessoal de Nível Superior (Capes), as bases de dados, dissertações, teses, coleção Amazônia, obras raras, de referências, fotografias, fitas VHS, DVD, CDR, entre outros.

Por medida de segurança, todo o acervo bibliográfico está protegido por um sistema eletromagnético antifurto.

Às pessoas com deficiência visual são utilizados programas que realizam a transliteração de textos em vários idiomas para o Braille, leitura de textos impressos, gravação em fitas cassete e acesso à Internet.

O atendimento é de **2ª a 6ª feira**, das **8h às 20h** e aos **sábados**, das **8h às 12h**.

Telefones: (91) 3201-7140; 3201-7351.

E-mail: bc@ufpa.br

Site: www.sibi.ufpa.br

Centro de Tecnologia da Informação e Comunicação (CTIC)

É o órgão responsável pelo gerenciamento e manutenção dos sistemas de informações gerenciáveis da UFPA, acadêmico e administrativo. Provê serviços e recursos de tecnologias de informação e comunicação para a comunidade universitária, em apoio às atividades acadêmicas e administrativas.

Endereço do CTIC: Rua Augusto Corrêa, 01, Setor I Básico, Guamá, CEP 66075-110, Belém, Pará.

Telefones: (91) 3201-7159; 3201-7139

E-mail: sagitta@ufpa.br

Site: www.ctic.ufpa.br

Museu da UFPA

Criado na década de 1980, o Museu da UFPA aliou a possibilidade de exposição de seu acervo ao uso de um prédio de relevante importância histórica. Adquirido em 1962 pela UFPA, foi residência de um dos mais conhecidos políticos do Pará, Augusto Montenegro, que governou o Estado de 1904 a 1908. O prédio, do início do ecletismo regional. Materiais nobres e detalhes alusivos à posição política do primeiro proprietário são seus fatores de distinção.

Entre os atrativos do Museu destacam-se o acervo expositivo, documental e bibliográfico da escultora Carmen Sousa, o acervo diversificado de pinturas e biblioteca especializada.

O Museu desenvolve também ações educativas, exposições, espetáculos, oficinas e programas socioculturais.

Endereço do Museu da UFPA: Av. Gov. José Malcher, 1192 (esquina da Av. Generalíssimo Deodoro), Nazaré, CEP 66635-470, Belém, Pará.

Telefones: (91) 3224-0871; 3242-8340

E-mail: museufpa@gmail.com

Site: www.ufpa.br/museufpa

Editora da Universidade Federal do Pará (ED.UFPA)

Voltada para o fomento da produção de trabalhos intelectuais no âmbito da UFPA, a EDUFPA é cadastrada no International Standard Book Number (ISBN), para publicações de livros, e no International Standard Serial Number (ISSN), para periódicos. É filiada ao Programa Interuniversitário para Distribuição do Livro (PIDL), que abrange atualmente mais de 44 editoras congêneres. Sócia-fundadora da Associação Brasileira de Editoras Universitárias (ABEU) e membro da Asociación de Editoriales Universitarias de la América Latina y el Caribe (EULAC).

A divulgação, a comercialização e a distribuição da produção da Editora são feitas principalmente por meio de suas livrarias, localizadas na Cidade Universitária Professor José da Silveira Netto e na Praça da República, instalada nas dependências do prédio do Instituto de Ciência da Arte. Além de seus próprios títulos, a EDUFPA comercializa publicações de outras editoras, especialmente de editoras universitárias. Localizada próximo do Restaurante Universitário, funciona de **2ª a 6ª feira, das 9h às 18h.**

Endereço da Editora: Rua Augusto Corrêa, 01, Setor I Básico, Guamá, CEP 66075-110, Belém, Pará.

Telefones: (91) 3201-7994, 3201-7965

E-mail: editora@ufpa.br

Site: www.ufpa.br/edufpa

Gráfica Universitária

A Gráfica Universitária garante a publicação de obras de professores e estudantes da UFPA com menor custo, bem como a melhoria da competitividade com as empresas do setor para a impressão de outras publicações. A Gráfica também imprime o Jornal Beira do Rio, oferece material de expediente para os Institutos e para o Hospital Bettina Ferro, dentre outros serviços.

Endereço da Gráfica: Rua Augusto Corrêa, 01, Setor I Básico, Guamá, CEP 66075-110, Belém, Pará.

Telefones: (91) 3201-8166; 3201-8165

E-mail: grafica@ufpa.br

Arquivo Central

Órgão que tem a finalidade de recolher, preservar e garantir a proteção do patrimônio documental da UFPA. Serve de apoio à administração, à pesquisa, à cultura, à história e ao desenvolvimento científico e tecnológico, de acordo com os interesses da Universidade e os direitos da comunidade acadêmica.

Endereço do AC: Rua Augusto Corrêa, 01, Setor I Básico, Guamá, CEP 66075-110, Belém, Pará.

Telefone: (91) 3201-7468

Agência de Inovação Tecnológica da UFPA Universitec

Instituída pela Resolução Nº 662, Anexo 1.7, de 31 de março de 2009, a Agência de Inovação Tecnológica da UFPA, denominada Universitec, é um órgão complementar na estrutura da Administração Superior da UFPA e tem por objetivos: propor uma política de inovação tecnológica para a UFPA; fomentar no âmbito da Universidade projetos de pesquisa, desenvolvimento e inovação tecnológica, voltados para os diversos setores da sociedade; promover a disseminação da inovação tecnológica, da cultura empreendedora e da propriedade intelectual, nos diferentes níveis de ensino, pesquisa e extensão; estimular a cooperação com entidades representativas da sociedade civil, empresas e órgãos públicos, dar apoio técnico na preparação de projetos cooperativos e em acordos entre a Universidade e seus parceiros; articular, incentivar e coordenar as ações das incubadoras de base tecnológica e aquelas referentes ao Parque de Ciência e Tecnologia da UFPA e de outros ambientes de apoio à inovação.

Endereço: Rua Augusto Corrêa, 01, Setor Profissional, Guamá, CEP 66075-110, Belém, Pará.

Telefone: (91) 3201-8022, 32010-8137

Site: www.universitec.ufpa.br

Centro de Registro e Indicadores Acadêmicos (CIAC)

É um órgão de natureza técnica. Sua finalidade é promover o registro e acesso às informações acadêmicas, selecionando, construindo e publicando indicadores que contribuam à gestão acadêmica da instituição, atendendo às demandas universitária, governamental e da sociedade em geral. É responsável pelo registro dos cursos da UFPA, em nível de graduação, pós-graduação, educação básica e profissional e pelo cadastro da vida acadêmica dos alunos. Funciona no Setor I Básico, de **2ª a 6ª feira, das 8h às 17h.**

Endereço do CIAC: Rua Augusto Corrêa, 01, Setor I Básico, Guamá, CEP 66075-110, Belém, Pará.

Telefones: (91) 3201-7158; 3201-7138.

E-mail: ciac@ufpa.br

Site: www.ufpa.br/ciac

Centro de Processos Seletivos (CEPS)

É um órgão de natureza técnica diretamente subordinado à Reitoria, cujas ações estão voltadas ao planejamento, à execução e à avaliação de processos seletivos para ingresso no corpo docente, no corpo técnico-administrativo e nos cursos superiores oferecidos pela UFPA, na capital e nos demais campi do Estado.

Na forma de prestação de serviço, também planeja, executa e avalia processos seletivos demandados por outros órgãos públicos. Funciona no Setor I Básico, de **2ª a 6ª feira, das 8h às 12h e das 14h às 18h.**

Endereço do CEPS: Rua Augusto Corrêa, 01, Setor I Básico, Guamá, CEP 66075-110, Belém, Pará.

Telefones: (91) 3201-7266; 3201-7511

E-mail: daves@ufpa.br

Site: www.ceps.ufpa.br

Pró-Reitorias

As Pró-reitorias são órgãos de assessoramento, proposição, coordenação e avaliação das políticas acadêmicas e administrativas da UFPA.

Pró-Reitoria de Ensino de Graduação (PROEG)

É responsável pela proposição, coordenação e avaliação de políticas institucionais de Graduação, Educação Básica e Educação Profissional. Trata de currículo, avaliação e planejamento do ensino, de questões referentes aos docentes e discentes, bem como, da integração dos níveis e modalidades de ensino com a educação superior.

A PROEG é formada por duas diretorias: a **Diretoria de Ensino** e a **Diretoria de Projetos Educacionais**.

A **Diretoria de Ensino** (E-mail: densino-proeg@ufpa.br) tem a finalidade de propor, acompanhar e avaliar as políticas de ensino da UFPA, em articulação com as unidades e subunidades acadêmicas.

As ações da Diretoria de Ensino são viabilizadas por quatro coordenadorias:

Coordenadoria de Avaliação e Currículo (CAC) – responsável pela avaliação dos cursos de graduação, orientação, e acompanhamento da execução dos Projetos Pedagógicos de Curso (E-mail: cacdensino@ufpa.br);

Coordenadoria de Acompanhamento das Atividades Docentes (Caad) – responsável pela assessoria didático-pedagógica, elaboração e execução de projetos de formação continuada dos docentes e acompanhamento do planejamento acadêmico dos cursos. (E-mail: caaddensino@ufpa.br);

Coordenadoria de Apoio ao Discente (Cadis) – responsável por ações integradas e participativas no campo didático-pedagógico, objetivando a melhor formação profissional dos estudantes. (E-mail: cadisdensino@ufpa.br);

Coordenadoria de Educação Básica e Profissional (CEBP) – responsável pela política de integração entre o Ensino Básico e o Superior, no âmbito da UFPA. (E-mail: cebpdensino@ufpa.br).

A **Diretoria de Projetos Educacionais** (E-mail: dprojetos@ufpa.br) é responsável pela coordenação e elaboração de programas e projetos para melhoria da graduação, integrados com as unidades acadêmicas e administrativas da UFPA.

A Diretoria de Projetos Educacionais é formada por duas coordenadorias:

Coordenadoria de Desenvolvimento de Projetos Educacionais - responsável pela assessoria às Unidades acadêmicas quanto à elaboração e ao desenvolvimento de projetos educacionais;

Coordenadoria Orçamentária e Financeira – responsável pela identificação e divulgação de fontes de financiamento e pela assessoria às diretorias da PROEG na execução orçamentária e financeira.

Órgãos Associados presididos pela Pró-Reitoria de Ensino de Graduação.

Comissão Permanente de Processos Seletivos (COPERPS)

A Comissão Permanente de Processos Seletivos (Coperps) é formada por diretores de alguns Institutos da UFPA que, em conjunto com a Proeg, é responsável pela orientação e supervisão dos Processos Seletivos, competindo-lhe elaborar as diretrizes gerais e a regulação do Processo Seletivo (PS) para acesso aos cursos de graduação.

Cabe à Comissão as proposições referentes ao PS para a aprovação do Conselho Superior de Ensino, Pesquisa e Extensão (CONSEPE).

Câmaras de Ensino da Graduação e da Educação Básica e Profissional

Constituem Câmaras permanentes do Consepe. Emitem parecer para subsidiar as decisões do Consepe sobre processo seletivo; projetos de cursos; validação e revalidação de diplomas estrangeiros; criação e extinção de cursos; planos de concurso público para docentes e quaisquer outros assuntos relacionados com o ensino, que devam ser objeto de deliberação do Conselho.

Endereço: Rua Augusto Corrêa, 01, Reitoria, 2º andar, Guamá, CEP 66075-110, Belém, Pará.

Telefones: (91) 3201-7129; 3201-7128

E-mail: proeg@ufpa.br

Site: www.proeg.ufpa.br

Pró-Reitoria de Pesquisa e Pós-Graduação (PROESP)

É responsável pela definição de políticas e metas para a pesquisa, a pós-graduação e capacitação de servidores na UFPA, exercendo a coordenação geral, indução e acompanhamento das atividades pertinentes a essas áreas de atuação. Neste contexto, promove a captação de recursos financeiros que subsidiam os programas de apoio voltados aos servidores da UFPA, bem como os programas institucionais de bolsas de Iniciação Científica para a graduação e para o ensino médio.

Integrada a programas e a sistemas de informações mantidos pela Capes e pelo CNPq, suas ações são vinculadas às três diretorias que a constituem.

Diretoria de Pesquisa – responsável pela coordenação e execução das políticas de pesquisa da UFPA, incluindo os programas de Iniciação Científica, Jovens Talentos para Ciência e Ciências sem Fronteiras;

Diretoria de Pós-Graduação – responsável pela coordenação e execução das políticas de pós-graduação da UFPA;

Diretoria de Capacitação – responsável pela coordenação e execução das políticas de qualificação dos servidores da UFPA.

Endereço da PROESP: Rua Augusto Corrêa, 01, Prédio da Reitoria, 2º andar, Guamá, CEP 66075-110, Belém, Pará.

Telefones: (91) 3201-7122; 3201-7123

E-mail: propesp@ufpa.br

Site: www.propesp.ufpa.br

Pró-Reitoria de Extensão (PROEX)

É responsável pela coordenação das atividades de extensão como processos educativos, culturais e científicos associados ao ensino e à pesquisa, ao mesmo tempo em que promove a aproximação entre a Universidade e a sociedade, visando tanto à formação cidadã do discente quanto à melhoria da qualidade de vida da comunidade envolvida.

As ações de extensão são desenvolvidas sob forma de programas, projetos, cursos, eventos, prestação de serviços, difusão cultural, ação comunitária e outras atividades curriculares previstas nos projetos pedagógicos dos cursos da UFPA. Tais ações vinculam-se às três diretorias que estruturam a Proex:

Diretoria de Programas e Projetos de Extensão — responsável pela elaboração da política de extensão da UFPA;

Diretoria de Apoio Cultural — responsável pela concepção da política cultural da UFPA;

Diretoria de Assistência e Integração Estudantil — responsável pelas proposições acerca das políticas de assistência aos discentes da instituição.

Endereço da PROEX: Rua Augusto Corrêa, 01, Prédio da Reitoria, 2º andar, Guamá, CEP 66075-110, Belém, Pará.

Telefones: (91) 3201-7126; 3201-7127

E-mail: proex@ufpa.br

Site: www.proex.ufpa.br

Pró-Reitoria de Planejamento e Desenvolvimento Institucional (PROPLAN)

É a unidade de assessoramento da administração superior responsável pela coordenação geral do processo de planejamento institucional nos níveis estratégicos, intermediário e operacional. É responsável pela coordenação dos planejamentos orçamentário, físico, econômico, acadêmico e administrativo. Coordena também ações da instituição por meio de diversos projetos. É formada pelos seguintes departamentos: Informação, Planejamento e Avaliação Institucional.

Endereço da PROPLAN: Rua Augusto Corrêa, 01, Prédio da Reitoria, 3º andar, Guamá, CEP 66075-110, Belém, Pará.

Telefones: (91) 3201-7121; 3201-7120

E-mail: proplan@ufpa.br

Site: www.proplan.ufpa.br

Pró-Reitoria de Administração (PROAD)

É um órgão executivo da administração superior da Universidade Federal do Pará com a finalidade de gerenciar os recursos financeiros e materiais da instituição. Dentre os departamentos e coordenações que fazem parte da Proad, estão a Coordenação de Finanças e Contabilidade (CFC), o Departamento de Almojarifado e Patrimônio (DAP) e o Restaurante Universitário (RU).

Endereço da PROAD: Rua Augusto Corrêa, 01, Prédio da Reitoria, 2º andar, Guamá, CEP 66075-110, Belém, Pará.

Telefones: (91) 3201-7125; 3201-7124

E-mail: proad@ufpa.br

Site: www.proad.ufpa.br

Pró-Reitoria de Desenvolvimento e Gestão de Pessoal (PROGEP)

É responsável pela coordenação e gerenciamento de ações direcionadas ao servidor da UFPA por meio das coordenações de Gestão de Pessoal; de Desempenho e Desenvolvimento e de Saúde e Qualidade de Vida. Atua também no planejamento, desenvolvimento, acompanhamento e avaliação da política de gestão de pessoas, em parceria com as unidades acadêmicas, de formas sistêmica, estratégica e integrada.

Endereço da PROGEP: Rua Augusto Corrêa, 01, Prédio da Reitoria, 1º andar, Guamá, CEP 66075-110, Belém, Pará.

Telefones: (91) 3201-7153; 3201-7133

E-mail: progep@ufpa.br

Site: www.progep.ufpa.br

Pró-Reitoria de Relações Internacionais (PROINTER)

Cabe à Prointer articular-se com instituições e organismos de cooperação e fomento, promovendo ações que visem ao estabelecimento de cooperação científica e cultural com instituições internacionais de interesse da Universidade Federal do Pará, e posterior acompanhamento do desenvolvimento de acordos firmados entre a UFPA e as instituições internacionais.

A Prointer disponibiliza à comunidade universitária instrumentos de apoio à elaboração de projetos conjuntos de pesquisa, formação de recursos humanos e intercâmbio de professores, pesquisadores e alunos.

Endereço da PROINTER: Rua Augusto Corrêa, 01, Prédio da Reitoria, 2º andar, Guamá, CEP 66075-110, Belém, Pará.

Telefone: (91) 3201-7211

E-mail: prointer@ufpa.br

Site: www.prointer.ufpa.br

ORGANOGRAMA DA UFFA

CONSELHOS SUPERIORES

COMPOSIÇÃO DA REITORIA

OUTROS ACESSORAMENTOS

PRÓ-REITORIAS

CAMPUS

UNIDADES ACADÊMICAS

CONSUN

AUDIN

CONSAD

CONSEPE

REITORIA

VICE-REITORIA

SEGE

OUIDORIA

SECRETARIA GERAL

ASSESSORIAS ESPECIAIS

ASCOM

AEDI

CPPD

PROCURADORIA

PREFEITURA

CAS

ÓRGÃOS SUPLEMENTARES

EDITORIA

MUSEU

CAC

GRÁFICA

CEPS

CMA

CTIC

ARQUIVO CENTRAL

UNIVERSITEC

BIBLIOTECA CENTRAL

PROEG

PROESP

PROEX

PROINTER

PROGEP

PROPLAN

PROAD

CAFANEMA

SOURE

GASTANHAL

CAMETA

SREVES

SALINÓPOLIS

BELÉM

ADAETETUBA

TUOURU

ALTAMIRA

BRAGANÇA

ARANHADEUA

INSTITUTO

INV

INSTITUTOS

ICA

ICB

ICED

ICEN

ICJ

ICS

ICSA

IFCM

IG

ILC

ITEC

IMCI

NUCLEOS

NAEA

NCAOR

NMT

NUMA

NTPC

NPO

ESPECIAIS

ESCOLA DE APLICAÇÃO

HUJBB

HUBFS

INSTITUTO

IECOS

PUXA!



POLÍTICA UNIVERSITÁRIA

As políticas universitárias são políticas públicas sociais, que surgem como resposta do Estado às demandas de interesses diversos da sociedade, concretizando direitos coletivos. Expressas na forma de ideias, estratégias e ações podem sofrer controle social. São instrumentos da política universitária: leis, decretos, resoluções, pareceres, normas, planos, programas e projetos.

Na UFPA, as políticas universitárias são definidas coletivamente, considerando as determinações e as recomendações da Política Nacional de Ensino, coordenada pelo Ministério da Educação (MEC). São instrumentos da Política Nacional a Constituição Federal (1988), a Lei de Diretrizes e Bases da Educação (LDB), as recomendações do Plano Nacional de Educação (PNE), as Diretrizes Curriculares Nacionais, resoluções do Conselho Nacional de Educação (CNE), recomendações do MEC, expressas em portarias e resoluções, dentre outros.

Quanto às ações políticas do MEC para o ensino superior, há o Uniafro – Programa de Ações Afirmativas para a População Negra nas Instituições Federais e Estaduais de Educação Superior, o Incluir – Programa de Acessibilidade na Educação Superior, o Programa Universidade para Todos (ProUni), o Programa de Educação Tutoria (PET), o Programa de Reestruturação e Expansão das Universidades Federais (REUNI) e outros.

Os documentos da Política Nacional de Educação estão disponíveis em www.mec.gov.br.

Dentre os instrumentos mais importantes das políticas universitárias da UFPA, destacam-se o Estatuto, o Regimento Geral, o Plano de Desenvolvimento, o Regulamento do Ensino de Graduação, as Resoluções dos Conselhos Superiores, as Instruções Normativas, os Pareceres e os Projetos Pedagógicos dos cursos.

Vários desses instrumentos estão disponíveis em www.ufpa.br.

ESTATUTO DA UFPA

É o documento legal da Instituição Universitária que define os seus princípios, finalidades, estrutura, organização, os integrantes da comunidade universitária. O Estatuto também identifica o patrimônio, os recursos, e o regime orçamentário e financeiro da UFPA. É o Estatuto que norteia as políticas da Universidade.

O atual Estatuto da UFPA resultou de um processo de construção coletiva iniciado em 2003, com um texto base elaborado e discutido nas reuniões do Conselho Universitário (Consun), posteriormente apreciado por toda a comunidade acadêmica, que também apresentou suas contribuições.

Após cumprir os trâmites necessários, foi aprovado pelo CONSUN (UFPA) em 28.06.2006 e reconhecido pelo MEC em 07/07/2007.

REGIMENTO GERAL DA UFPA

É um instrumento normativo que disciplina aspectos gerais e comuns da estruturação, competências e funcionamento dos órgãos e serviços da UFPA, em conformidade com o Estatuto.

O Regimento foi aprovado pelo Consun em 14/12/2006. É complementado por Resoluções dos Conselhos deliberativos superiores e regimentos internos das Unidades, das Subunidades acadêmicas especiais, da Reitoria e dos órgãos suplementares.

PLANO DE DESENVOLVIMENTO INSTITUCIONAL (PDI)

Expressa a política institucional por um período determinado. O Plano de Desenvolvimento da UFPA 2011-2015 foi construído de forma participativa, tendo como referência um diagnóstico sobre a realidade interna e externa.

Tendo como alvo metas definidas, o Plano, de forma flexível, orienta decisões sobre as ações prioritárias e possíveis estratégias para construir a excelência e a modernidade no Ensino Superior.

São sete eixos prioritários dessa política: Universidade Multicampi; Integração com a Sociedade; Reestruturação do Modelo de Ensino; Pesquisa e Desenvolvimento Amazônico; Valorização dos Recursos Humanos; Ambiente Adequado; e Modernização da Gestão.

REGULAMENTO DO ENSINO DE GRADUAÇÃO

Documento que expressa, sob a forma de Resolução, a política do ensino de graduação da UFPA. Estabelece princípios, fundamentos teórico-metodológicos e procedimentos para nortear a organização, a estrutura e o funcionamento dos cursos de graduação, observando o disposto na legislação federal e buscando o cumprimento da missão institucional.

O Regulamento de Graduação da UFPA é resultado de uma longa construção coletiva da comunidade acadêmica, iniciada em 2003 e finalizada em 2008, com a aprovação no Consepe em 18/02/2008, com revisão instituída pelo Consepe em 14 de julho de 2013.

RESOLUÇÕES DOS CONSELHOS SUPERIORES DA UFPA

São decisões emitidas pelo Conselho Universitário (Consun), pelo Conselho Superior de Ensino, Pesquisa e Extensão (Consepe) e pelo Conselho Superior de Administração (Consad) com a finalidade de regulamentar matérias e complementar normas no âmbito da UFPA.

PROJETO PEDAGÓGICO DO CURSO (PPC)

É um instrumento de ação política e pedagógica, cujo objetivo é registrar o plano de formação dos discentes de cada curso. Materializa um processo planejado, considerando a expectativa do estudante e da sociedade na busca da qualidade de ensino e consolidando a missão da UFPA.

Entre os vários itens que compõem o PPC estão o perfil do profissional a ser formado, as competências e as habilidades, os conteúdos a serem ministrados, a carga horária, a previsão de recursos e de pessoal, as atividades curriculares (teóricas, práticas, complementares, de pesquisa, de extensão, de estágio supervisionado, de Trabalho de Conclusão de Curso). O PPC está disponível na Faculdade à qual o estudante está vinculado.

INSTRUÇÕES NORMATIVAS

São atos expedidos internamente pelo Reitor da UFPA ou por outras autoridades administrativas, como normas complementares das leis, dos tratados, das convenções e dos decretos. Não podem transpor, inovar ou modificar o texto da norma que complementam. As Instruções Normativas do ensino superior visam à regulamentar ou implementar o que está previsto nas leis.

PARECERES

São documentos emitidos pelas diversas instâncias da UFPA contendo opiniões, pronunciamentos e proposições voltadas a subsidiar decisões sobre matérias de sua competência.

Os Conselhos Superiores (Consun, Consepe e Consad), por meio de suas Câmaras, emitem pareceres que são relatados em reuniões para aprovação e, quando aprovados, podem ser homologados pelo Reitor.

Reitor, Pró-reitores, Diretores de Institutos e de Faculdades, respeitando a hierarquia e a natureza dos assuntos na UFPA, podem deliberar e baixar resoluções, portarias ou instruções normativas.

POLÍTICAS ESTUDANTIS

A UFPA desenvolve políticas de suporte ao estudante para facilitar o acesso, a permanência e a conclusão do curso, dentre elas: a articulação entre o ensino básico e superior; cotas no acesso ao ensino superior; acesso descentralizado aos cursos; oferta de ensino em diferentes horários (manhã, tarde e noite) e modalidades (presencial e à distância); restaurante universitário com refeições por preço acessível; Casa do Estudante; bolsas de iniciação científica; assistência estudantil; valorização do estudante; inclusão aos portadores de necessidades especiais; estágio; realização de programações artístico-culturais, científicas, esportivas, de lazer e de qualidade de vida; entre outras



INFORMAÇÕES ACADÊMICAS

Vínculo Institucional

É o vínculo efetuado entre o candidato classificado no Processo Seletivo (PS) e a UFPA, mediante o cadastro e entrega da documentação pessoal e escolar no CIAC. Nesse processo é gerado o número de matrícula do estudante.

Número de Matrícula do Aluno

É o número de registro que identifica o aluno na UFPA e é composto por 12 dígitos, distribuídos da seguinte maneira:

Ano de Ingresso (4 dígitos)	Curso (3 dígitos)	Nível de Ingresso no Sistema (1 dígito)	Ordem de Ingresso no Sistema (4 dígitos)
2015	CINEMA E AUDIOVISUAL	GRADUAÇÃO	3º
2015	056	4	0003

Portanto, o número de matrícula é: **201505640003**

ATENÇÃO, O NÚMERO DE MATRÍCULA É MUITO IMPORTANTE. TODA SUA IDENTIFICAÇÃO NA UFPA É FEITA POR MEIO DESSE NÚMERO. MEMORIZE-O!

Matrícula em Atividades Curriculares

É o processo obrigatório em qualquer regime de graduação que ocorre em cada período letivo. Habilita o estudante a realizar atividades curriculares, de acordo com o projeto pedagógico e o calendário acadêmico.

As vagas não ocupadas em atividades curriculares de cursos de graduação poderão ser disponibilizadas pela UFPA, mediante processo seletivo prévio, constituindo-se em matrículas isoladas de estudantes.



Sistema Integrado de Gestão de Atividades Acadêmicas (SIGAA)

O SIGAA é o novo sistema que operacionaliza todas as informações acadêmicas. Ao acessar o sistema, o discente poderá acompanhar toda a sua vida acadêmica, incluindo impressão de documentos e solicitação de matrícula. Para ter acesso ao sistema, é necessário se cadastrar.

A solicitação de matrícula só está disponível para os discentes a partir do segundo período. Portanto, os ingressantes serão matriculados pela coordenação do Curso.

O SIGAA está disponível em: www.sigaa.ufpa.br



Regime Acadêmico

É a forma de desenvolvimento do curso de graduação. Orienta tanto o processo de matrícula quanto a trajetória acadêmica, conforme determinado no Projeto Pedagógico de Curso (PPC), seguindo as normas estabelecidas no Regulamento do Ensino de Graduação.

Na UFPA, são dois os regimes admitidos na graduação:

Regime Acadêmico Seriado – definido no PPC como bloco ou módulo, sendo caracterizado pela matrícula em um conjunto de atividades curriculares, em cada período letivo;

Regime Acadêmico por Atividades Curriculares – caracterizado pela matrícula em atividades curriculares independentes, de acordo com os pré-requisitos do PPC.

Calendário Acadêmico

O Calendário Acadêmico da UFPA, aprovado pelo CONSEPE, é imprescindível para o estudante. Apresenta a previsão de períodos letivos das atividades curriculares dos cursos de graduação. Nele constam quatro períodos letivos que orientam os procedimentos (tais como: período de matrícula, trancamento, dias letivos, avaliação, lançamento de conceitos, integralização e colação de grau), conforme o regime acadêmico adotado pelo curso. O estudante da UFPA pode ter acesso ao calendário acadêmico no site www.proeg.ufpa.br.

Períodos Letivos

Para a realização das suas atividades acadêmicas a UFPA divide o ano civil em 4 períodos letivos, que são interstícios de tempo em que os Cursos funcionam, na capital e no interior, especificados no Calendário Acadêmico. Para atender as peculiaridades dos cursos, as atividades curriculares poderão ser desenvolvidas em uma fração do período letivo, em um período letivo completo ou além de um período letivo, de acordo com o projeto pedagógico de cada curso.

Considerando o período letivo, o Curso pode ser classificado como extensivo ou intensivo. O Curso é extensivo quando funciona no segundo (março a junho) e no quarto (agosto a dezembro) períodos letivos. E, intensivo quando funciona no primeiro (janeiro e fevereiro) e no terceiro (julho e agosto) períodos letivos.

Permanência e Perda de Vaga

Para garantir a sua permanência regular no Curso de Graduação, o estudante deve obedecer aos prazos máximos para integralização curricular, definidos na Resolução que aprova o PPC de cada curso. Cada Curso tem uma duração legal e o prazo máximo de permanência na UFPA corresponde ao período de duração do curso acrescido de 50%.

Conforme o Regulamento da Graduação aprovado em 2008, **perderá** a vaga o estudante que:

- Trancar a matrícula por mais de dois (2) períodos letivos consecutivos ou quatro (4) intercalados;
- Não integralizar (concluir) o curso no tempo máximo estabelecido pelo Consepe;
- Descumprir protocolos de convênios.

Frequência

Para efeito de aprovação, o aluno deve ter no mínimo **75%** de assiduidade em cada disciplina ou atividade em que esteja matriculado.

Segunda Chamada

O aluno que faltar a qualquer verificação de aprendizagem, por impedimento legal, doença atestada por Serviço Médico de Saúde ou motivo de força maior, devidamente comprovado, poderá realizá-la sob a forma de segunda chamada, desde que **requeira por escrito** à Direção da subunidade acadêmica, em **até 72 horas úteis após a realização da primeira chamada**.

Trancamento

É a suspensão temporária das atividades acadêmicas. Deverá ser solicitado a cada período letivo. Não é permitido o trancamento no primeiro período letivo. O aluno não deve fazer trancamento por mais de dois (2) períodos consecutivos ou quatro (4) intercalados, para não perder a vaga no curso.



Mobilidade Discente

É a troca de turno, Campus ou Curso por discente regularmente matriculado, assim como matrícula temporária em outro Campus da UFPA ou outra instituição nacional ou estrangeira.

São três os tipos de mobilidade discente na graduação da UFPA: em âmbito interno; entre universidades e demais instituições federais de ensino superior; e universidades do exterior reconhecidas pelo MEC.

A mobilidade discente interna pode ocorrer para troca permanente de turno, campus ou curso na própria UFPA. Os discentes interessados devem participar do processo seletivo anual, regido pelo Regulamento do Ensino de Graduação e pela Resolução do CONSEPE nº 3.437, de 01.08.2006. A mobilidade interna temporária não depende de edital e deve ser tratada diretamente na faculdade.

Entre universidades e demais instituições federais de ensino superior dos Estados do Brasil, a mobilidade discente é regulada pelo Programa de Mobilidade Acadêmica Brasil (MAB, 2008) de parceria entre a SESu e a Capes, bem como pelos Convênio e Programa de Mobilidade Estudantil da ANDIFES.

A mobilidade discente para o exterior pode ser realizada por meio de convênios e programas próprios de cooperação internacional de Ensino Superior como o Erasmus Mundus da União Européia, o Programa de Intercâmbio e Mobilidade Acadêmica (PIMA) da Organização dos Estados Ibero-americanos (OEI), o Programa Ciência sem Fronteiras e outros.

Conceitos de Avaliação

Para fins de avaliação qualitativa e quantitativa dos conhecimentos é efetuado o registro do aproveitamento acadêmico do discente no seu Histórico Escolar, o conceito final e a frequência em cada atividade curricular. Podem ser atribuídos aos alunos da graduação e da pós-graduação os seguintes conceitos e notas equivalentes:

EXC – Excelente (9,0 - 10,0)

BOM – Bom (7,0 – 8,9)

REG – Regular (5,0 – 6,9)

INS – Insuficiente (0 – 4,9)

O aluno será **aprovado** quando obtiver na disciplina ou atividade correspondente o Conceito final **igual ou superior a REG** (Regular) e pelo menos **setenta e cinco por cento (75%) de frequência** nas atividades programadas.

O estudante será **reprovado** quando obtiver conceito **INS** (insuficiente), **SA** (Sem Avaliação – no caso de não cumprir as atividades programadas) ou **SF** (Sem Frequência - quando não obtiver a frequência mínima exigida).



Revisão de Conceito

O aluno terá até **três (3) dias úteis** para recorrer do resultado da avaliação, devendo apresentar, quando necessário, o trabalho escolar avaliado. A revisão de conceito deverá ser solicitada por meio de requerimento formalizado pelo estudante junto à subunidade acadêmica, de acordo com o §1º do art. 180 do Regimento Geral da UFPA. O processo deverá ser analisado por uma comissão composta por três (3) docentes, nomeada pelo diretor da faculdade ou escola, sem a participação do docente da turma.

Avaliação Substitutiva

É uma oportunidade oferecida ao estudante que não obteve conceito à aprovação na atividade curricular, mas que possui frequência mínima de setenta e cinco por cento. Poderá ser aplicada, a critério do professor da turma, em período máximo de cinco dias após o encerramento do período letivo.

Histórico Acadêmico e Diploma

O Histórico é o documento que registra o percurso acadêmico, os conceitos, as aprovações e os aproveitamentos de estudo. Existe uma versão on-line do Histórico, disponível no CIAC, que permite ao aluno consultar e acompanhar o lançamento de suas notas. O Histórico Escolar pode ser emitido na versão parcial, para o aluno regularmente matriculado, ou na versão final, para o aluno que concluiu ou se desligou do curso. O Histórico parcial do estudante pode ser obtido no site da UFPA (<http://relatorios.sie.ufpa.br/historico/Home.php>), na Faculdade ou diretamente no CIAC. Cabe ao CIAC a emissão do Histórico Escolar final e às subunidades acadêmicas (Faculdade e Escola), a emissão do histórico parcial do estudante da graduação.



O Diploma é o documento legal que confere um grau acadêmico ao estudante que completou, com sucesso, um determinado programa de estudos.

Ao final do curso, esses documentos são recebidos pelo estudante. A primeira via do Histórico Escolar e do Diploma é gratuita, mas a emissão de segunda via custa uma taxa.

Site: <http://sig.ufpa.br>

Telefone do CIAC: (91)3201-7158

Estágio

O Estágio é uma atividade curricular que tem por objetivo ampliar os conhecimentos teórico-práticos dos estudantes em situações reais de trabalho e desenvolver atividades e experiências adequadas ao relacionamento sócio-profissional.

A promoção do Estágio curricular pode ser viabilizada pela Coordenadoria de Apoio ao Discente, vinculada à Diretoria de Ensino da PROEG, por meio de contato com as unidades, subunidades acadêmicas e empresas. Funciona de **segunda a sexta-feira, das 8h às 17h.**

Endereço do CADIS: Rua Augusto Corrêa, 01, Setor I Básico, Prédio da Reitoria, 2º andar, Guamá, CEP 66075-110, Belém, Pará.

Telefone/Fax: (91)3201-7265

E-mail: estagiocadproeg@ufpa.br

Site: www3.ufpa.br/centraldeestagios



REPRESENTAÇÃO ESTUDANTIL

Na UFPA, os estudantes são representados por um **Diretório Central dos Estudantes (DCE)**, pelos **Diretórios Acadêmicos (DA)** e pelos **Centros Acadêmicos (CA)**.

Na Escola de Aplicação da Universidade, que atende a alunos da educação básica, a representação se dá por meio do Grêmio Estudantil.

Diretório Central dos Estudantes (DCE)

Como órgão máximo, representa todos os alunos universitários da UFPA, tendo como missão propor políticas estudantis.

Cabe ao DCE: desenvolver lutas locais; promover a integração dos estudantes, por meio de atividades culturais e acadêmicas; representar os estudantes da UFPA nos fóruns gerais do movimento estudantil; promover o diálogo com entidades estudantis (União Nacional dos Estudantes, União Estadual dos Estudantes, executivas e outras); realizar eleições, assembleias gerais, conselhos de centros acadêmicos e congressos para definir posições da entidade.

Endereço: Rua Augusto Corrêa, 01, Setor I Básico, Vadião, Guamá, CEP 66075-110, Belém, Pará.

Telefone: (91)3201-7555

E-mail: dce.ufpa@gmail.com

Site: www.ufpa.br/dce

Centro e Diretório Acadêmicos

O Centro Acadêmico (CA) é a instância representativa dos alunos de um mesmo curso na UFPA. A ele compete a defesa do estudante junto às Faculdades, aos Institutos e às demais instâncias da UFPA.

O Diretório Acadêmico representa os alunos na esfera de cada Campus, Faculdade ou mesmo curso. Entre as finalidades dos CAs e DAs destacam-se: representar os interesses dos alunos; lutar pelo aperfeiçoamento e qualidade do ensino universitário na UFPA; promover a unidade acadêmica entre os estudantes dos cursos de graduação; contribuir para conservação da vida escolar, do patrimônio material e moral da universidade; promover eventos culturais, sociais e esportivos; e informar sobre acontecimentos relevantes para a comunidade acadêmica.

União Nacional dos Estudantes (UNE)

É a entidade de representação máxima dos estudantes universitários no Brasil. Defende os interesses da classe estudantil e capta opiniões da juventude brasileira em propostas concretas a serem apresentadas à sociedade. A UNE promove campanhas, fiscaliza a aplicação de leis em defesa dos direitos estudantis, presta serviços de ouvidoria, divulga leis e mecanismos reivindicatórios e viabiliza carteira de meia entrada, entre várias outras atividades.

A UNE é reconhecida internacionalmente por integrar a diretoria executiva da Organização Continental Latino-Americana e Caribenha dos Estudantes (OCLAE) e participar de fóruns internacionais, como o Festival Mundial da Juventude e o Fórum Social Mundial.

Site: www.une.org.br



...MAIS UM ANO
SE PASSOU.
E PENSAR QUE
QUANDO EU CHEGUEI
NÃO SABIA NEM
PARA ONDE IR!
NA UNIVERSIDADE
FIZ VERDADEIROS AMIGOS,
ME SINTO MUITO MAIS
CONFIANTE E
PREPARADO...



...QUEM DIRIA QUE
A RAYSSA IA
VIRAR A MAIOR GATA...
... E O XAVÃO, NÃO
É QUE DEIXOU
A JUBA CRESCER...



...E AÍ
GALERA,
VAMOS
ALMOÇAR???

..GENTE, VOCÊS
SABEM ONDE FICA O IFCH?



...AGORA NÓS
SABEMOS!





NOS ENCONTRAMOS NA UFPA

Referências

UNIVERSIDADE FEDERAL DO PARÁ. Estatuto da UFPA2006.

Belém: Editora Universitária da UFPA, 2008.

_____. Regimento da UFPA. Belém: UFPA, 2006.

_____. Regulamento do Ensino de Graduação da UFPA-2007. Belém: Editora Universitária [UFPA], 2008.

_____. Pró-Reitoria de Planejamento e Desenvolvimento. Plano de Desenvolvimento da Universidade Federal do Pará 2001-2010. Belém: EDUFPA, 2003.

_____. Centro de Processo Seletivo. Processo Seletivo Seriado 2008: Manual do Candidato. Disponível em: <<http://www.daves.ufpa.br/pss2008>>. Acesso em: 20 dez. 2007.

_____. Portal da UFPA. Informações diversas sobre a Universidade Federal do Pará. Disponível em: <<http://www.ufpa.br>>. Acesso em: 10.jan.2015

2008. União Nacional dos Estudantes. Estrutura do Movimento Estudantil. Disponível em: <<http://www.une.org.br>>. Acesso em: 20 dez. 2007.

_____. Pró-Reitoria de Ensino de Graduação. Comissão Permanente de Processos Seletivos. Processo Seletivo Seriado 2010. Edital n.01

. COPERPS, de 29 de junho de 2009. Belém, 2009. Disponível em: <www.ceps.ufpa.br>. Acesso: 12.11.2009a.

_____. Pró-Reitoria de Ensino de Graduação. Comissão Permanente de Processos Seletivos. Processo Seletivo Seriado 2010. Retificação do Edital n.01 . COPERPS, de 29 de junho de 2009. Belém, 2009.

Disponível em: <www.ceps.ufpa.br>. Acesso: 12.11.2009b.

_____. Pró-Reitoria de Ensino de Graduação. Diretoria de Ensino. Coordenadoria de Avaliação e Currículo. Projetos Pedagógicos (disponíveis no Arquivo da CAC). Belém: UFPA, 2009



NÃO PODEMOS ESQUECER
DESTAS IMPORTANTES INFORMAÇÕES...

Política de Assistência Estudantil da UFPA

Em 2007, foi aprovado pelo Ministério da Educação o Plano Nacional de Assistência Estudantil com a finalidade de ampliar as condições de permanência dos jovens na educação superior pública federal. Constatou-se que condições de vulnerabilidade socioeconômica provocam alto índice de evasão nos cursos de graduação das universidades públicas.

Segundo dados do Centro de Registro e indicadores Acadêmicos (CIAC) de 2007, das 50 (cinquenta) Instituições Federais de Ensino Superior, a Universidade Federal do Pará situava-se em 15º lugar em taxa de conclusão, todavia, em relação ao número de ingressantes, ficava em 3º lugar.

Por isso a UFPA aderiu ao Plano Nacional de Assistência Estudantil em 2009 e a Pró-reitora de Extensão (PROEX) assumiu o desafio de elaborar políticas de Assistência Estudantil. Para desenvolver as ações, foi criada a Diretoria de Assistência e Integração Estudantil. (DAIE)

A DAIE criou um conjunto de programas que visam à integração acadêmica, científica e social do estudante. Estes programas objetivam promover a igualdade de desempenho escolar e o êxito acadêmico.

A Diretoria de Assistência Estudantil é composta por uma equipe de assistentes sociais, psicólogos e pedagogos que fazem visitas aos estudantes inscritos nos programas para verificar a situação de vulnerabilidade do aluno.

Programas desenvolvidos na DAIE

Auxílio Permanência – O aluno recebe um valor para custear transporte e alimentação. O auxílio tem validade de um ano, podendo ser renovado. A seleção é realizada via edital, lançado no início de cada ano.

Auxílio Permanência Intervalar – voltado para alunos que residem em localidades distantes dos campi em que estudam, exclusivo para alunos do sistema intervalar.

Programa Kit Acadêmico – permite aos alunos de cursos que exigem a compra de material didático que têm custos elevados e são indispensáveis para a aprendizagem prática, a exemplo de medicina e odontologia. A seleção é feita via edital lançado no início de cada ano letivo.

Programa Estudante Saudável- garante assistência médica em diversas especialidades, como dermatologia, oftalmologia, ginecologia, serviços de odontologia.

Programa Casas de estudantes para alunos que não dispõem de moradia. A UFPA possui cinco casas estudantis, em Belém, Altamira, Castanhal, Tucuruí e Breves. Uma nova casa está sendo construída no campus do Guamá.

Programa de acesso à língua estrangeira- Garante bolsas e compra de material didático a alunos que não podem pagar mensalidade nos cursos livres de línguas estrangeiras ofertados no Instituto de Letras. O acesso é realizado via edital lançado no início de cada semestre letivo.

Programa de Apoio a Viagens Acadêmicas (AVA) – Concede um valor em dinheiro para o estudante custear passagens e estadas para apresentação de trabalhos.

Auxílio Creche – Para alunos pais e mães que não dispõem de recursos para custear creches para os filhos. Atende crianças em idade de um a cinco anos de idade. Este auxílio não depende de edital, o aluno pode solicitar a partir do dia 20 de cada mês no segundo andar da Biblioteca Central, na sala da DAIE/PROEX.

Auxílio PCD – destinado a alunos com deficiência para a compra de equipamentos necessários ao desempenho de suas atividades acadêmicas.

Programa Instruir – Voltado para alunos de odontologia.

Subsídio à refeição do Restaurante Universitário – A Assistência Estudantil apoia a melhoria da qualidade da refeição do RU subsidiando a compra de material e gêneros para garantir uma boa refeição ao estudante. O aluno em extrema situação de vulnerabilidade econômica é isento do pagamento de taxa para refeição no RU.

Infocentros – A Assistência Estudantil subsidia equipamentos de informática nos laboratórios de informática dos cursos.

Além do **DAIE** da **PROEX**, também oferecem programas de auxílio e incentivo:

A **PROEG**, Através da **Diretoria de Projetos**; e a **PROPESP**, através da **Diretoria de Pesquisa**.

Programas da Diretoria de Projetos (PROEG)

Programa Integrado de Apoio ao Ensino, Pesquisa e Extensão (PROINT);

Programa de Apoio a Projetos de Intervenção Metodológica (PAPIM);

Programa de Monitoria;

Programa Institucional de Bolsa de Iniciação à Docência (PIBID);

Programa de Apoio a Laboratórios Interdisciplinares de Formação de Educadores (LIFE)/CAPES;

Programa de Consolidação das Licenciaturas (PRO DOCÊNCIA)/CAPES;

Programa de Licenciaturas Internacionais (PLI)/CAPES.

Programas da Diretoria de Pesquisa (PROPESP)

Programa Institucional de Bolsas de Iniciação Científica (PIBIC) – Para obter a bolsa o aluno(a) deve entrar em contato com o(a) professor(a) Dr(a). que possua um projeto de pesquisa cadastrado na PROPESP e que se comprometa com a orientação.

Programa Jovens Talentos para Ciência;

Ciências sem Fronteiras.

Contato do DAIE (PROEX):

Professor José Maia Bezerra Neto – Diretor/DAIE – (91)3201-8095 – email: josemaia@ufpa.br

Ana Lúcia Oliveira – (91)98114-7479 – email: analuciacruz75@gmail.com

Contato da Diretoria de Projetos (PROEG):

Prédio da Reitoria, 2º andar

email: dprojetos@ufpa.br

Contato da Diretoria de Pesquisa (PROPESP):

Prédio da Reitoria, 2º andar – Fone: (91) 3201-7527, Fax: (91) 3201-7657

Site: www.propesp.ufpa.br e www.pibic.ufpa.br

email: anadol@ufpa.br e vallinoto@ufpa.br



Impresso na Gráfica da UFPA

2015